



夢気球



9月号

子は親のかがみ

西大和学園補習校
校長 西川 勝行

長かった夏休みが終わり、子どもたちの元気な声が学校に戻ってきました。毎年この夏休み明けの時期には、子どもたちが夏休み中に体験したことや、いつもより多くの時間を家族と過ごしてきた時間を通して心も体も一回り大きく成長したことを感じます。

今年度に入り、4月から夏休み前の約3カ月間、西大和のたくさんの子どもの良さを感じました。遠くからでもさわやかな挨拶をしてくれる子、わからないことを恥ずかしがらずに質問してくる子、先生のお話を笑顔でうなずきながら聞いている子、自分の思いを素直に俳句で表現した子、友だちのがんばりを応援する子。たくさん魅力ある子どもたちの姿に出会って、私自身がたくさんの元気をもらったように思います。そんな子どもたちを見ていて共通していることは、「正直」「やさしさ」「正義感」です。自分に誠実な子は心が安定しているように感じます。相手を思いやるやさしさは、ちょっとした仕草や口調に表れるように思います。人が悲しい時は一緒に悲しみ、嬉しい時は一緒に喜ぶ、そうした共感性が人生を豊かにしてくれますし、友だちを増やします。自分の力を信じて、堂々としているさわやかな正義感から、前向きに生きる強さを感じます。

こうした魅力的な子どもの姿や態度が形成されるのは、学校の教師の価値観や友だちとのかかわりも影響してくる上に、私自身も親として感じるのですが、親の価値観も大きく影響してくるのだらうと思います。毎日の生活の中で「いいな」と感じる事、「いやだな、よくないな」と感じる事、そんな素朴な気持ちが根っここのところで自分というものを形作っていくのです。「ああしなさい」「こうしなさい」という親の言葉の指示よりも、親のありのままの姿の方を子どもはよく覚えていると言われます。正直でやさしく、正義感のある姿は、何かの教えや経験があるとすぐにできるものではなく、少しずつ蓄えられ、身についていくものようです。

子どもは毎日、教師からも親からも学んでいきます。「幸せな記憶は力になる」と言われるように、子どもは大人になった時に、親や教師からの学びを人生の糧として生きていきます。家庭と学校がそれぞれの役割を果たし、協力し合いながら、子どもたち一人一人のよさを認め、励まし、生き生きとした毎日を送ることができるように見守っていこうと考えております。



9月・10月・11月の予定



月	日	ロミタ校舎行事	フォローアップ（ロミタ、PV）	NICC
9	1	夏季休業後登校日（短縮授業、学年集会）	Labor Day のためなし	
	8	前期まとめテスト実施日	10日（月）	
	15		17日（月）	
	22		24日（月）	
	29		10月1日（月）	
10	6	前期終業式（短縮授業）	8日（月）	
	13	休校		閉館
	20	後期始業式（短縮授業）	23日（火）	
	27		30日（火）	
11	3	新幼稚園児、新1年生外部者対象学校見学説明会	5日（月）	
	10	避難訓練	13日（火）	
	17	懇談会（1日目）	19日（月）	
	24	休校		閉館

月	日	パロスバーデス校舎行事
9	1	夏季休業後登校日（短縮授業、学部別集会）
	8	前期期末テスト
	15	
	22	
	29	
10	6	前期終業式（短縮授業、全体集会）
	13	休校
	20	後期始業式（短縮授業、学年集会）
	27	
11	3	
	10	避難訓練
	17	懇談会（1日目）
	24	休校

月	日	アーバイン校舎行事
9	1	夏季休業後登校日（短縮授業、全校集会）
	8	前期期末テスト、前期まとめテスト実施日
	15	
	22	
	29	
10	6	前期終業式（短縮授業、全校集会）
	13	休校
	20	後期始業式（短縮授業、全校集会）
	27	
11	3	
	10	避難訓練
	17	新幼稚園児、新1年生外部者対象学校見学説明会
	24	休校



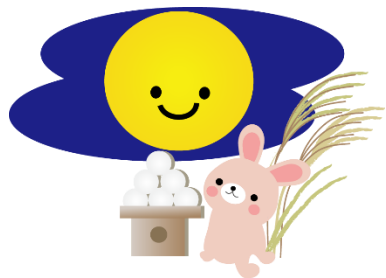

(ロミタ/PV/アーバイン)

☆学校からのお知らせについて

学校からのお知らせはご登録のEメールアカウントに配信されます。詳しい内容は、保護者ページにログインして確認していただけます。また、テキスト通知を設定したご家庭には、スマートフォンにもテキストでお知らせが送られます。

☆配布物について

遅刻・早退・欠席された場合は、年度当初にご案内いたしました、各校舎・学年別の配布物フォルダ(Google Drive)より、当日午後5時よりダウンロードしていただけます。事務局にて配布物のお取り置きを希望されるご家庭は、事前にご連絡ください。事務局に連絡がない場合は、配布物のお取り置きは致しかねますのでご了承ください。

☆お子様の基本情報の変更登録について

お子さまの基本情報(住所・電話番号・Eメールアドレス等)に変更のあるご家庭は、保護者ページの編集画面にて変更登録を行ってください。その際お手数ですが、情報に変更があった旨を学園までお知らせください。

☆欠席・遅刻・早退連絡について

当日の朝の欠席・遅刻・早退連絡が非常に多くなっています。原則的には、前日までに担任ではなく保護者ページにログインして連絡を行ってください。緊急の場合にはお電話、Eメールで事務室までご連絡ください。

☆ドライブスルー下校について

ドライブスルー下校にご協力いただきありがとうございます。指定の時間より前に到着されますと渋滞を引き起こしやすい状態になりますので、指定の時間以降でのお迎えにご協力をお願いいたします。

☆落とし物について

落とし物は、確実に返却出来るよう、持ち物にはどこかに必ず名前を書いておいてください。

☆遅刻について

朝の会に遅刻をすると、学級運営に支障が出ます。貴重な土曜日の授業時間を確保するためにも、登園・登校時間を厳守していただきますようご協力をお願い申し上げます。

☆事務への質問や手続きについて

事務室は補習校当日は混み合い、利用される皆様にご迷惑をおかけしております。平日は混み合っておらず、保護者管理画面、E-mailやお電話にて御用を承ることが可能です。積極的に平日にご利用ください。

E-mail : mail@nacus.org

電話 : (310) 325-7040

前期最終日及び後期開始日について (お知らせ)

初秋の候、保護者の皆様にはますますご健勝のこととお慶び申し上げます。日頃は本校教育に深いご理解とご協力を賜り厚くお礼申し上げます。

さて、今年度の前期最終日まで、残りわずかとなりました。前期最終日及び後期開始日につきまして、下記の通りお知らせいたします。ご確認頂きますようよろしくお願いいたします。

記

前期最終日 2018年10月 6日 (土)

後期開始日 2018年10月20日 (土)

※10月13日 (土) は休校です。

- ※ 登校／登園の方法と時間 : 平常通りです。
- ※ 下校／降園の方法と時間 : 平常通りです。
- ※ 両日共に短縮授業とし、通常の4時間の授業と終業式・始業式を各校舎にて行います。
(園児・児童・生徒のみ、終業式・始業式に参加します。)

以上

次頁に10月6日と20日の校時を載せています。

10月6日

10月20日

【幼稚園】	朝の会	8:30 ~	【幼稚園】	朝の会	8:30 ~
	前期終業式	9:00 ~ 9:15		後期始業式	9:00 ~ 9:15
	設定保育 文字と数のワーク 外遊び 軽食	9:20 ~ 12:00		設定保育 文字と数のワーク 外遊び 軽食	9:20 ~ 12:00
	帰りの会	12:15 ~ 12:30		帰りの会	12:15 ~ 12:30
	降園	12:40 ~		降園	12:40 ~

10月6日

10月20日

【1年】	朝の会	8:30 ~ 8:40	【1年】	朝の会	8:30 ~ 8:40
	1時間目	8:40 ~ 9:20		後期始業式	8:45 ~ 9:00
	2時間目	9:30 ~ 10:10		1時間目	9:05 ~ 9:45
	3時間目	10:20 ~ 11:00		2時間目	9:55 ~ 10:35
	スナック	11:00 ~ 11:15		3時間目	10:45 ~ 11:25
	4時間目	11:15 ~ 11:55		スナック	11:25 ~ 11:40
	前期終業式	12:00 ~ 12:15		4時間目	11:40 ~ 12:20
	帰りの会	12:20 ~ 12:50		帰りの会	12:20 ~ 12:50
	下校	12:55 ~		下校	12:55 ~

10月6日

10月20日

【2年】	朝の会	8:30 ~ 8:40	【2年】	朝の会	8:30 ~ 8:40
	1時間目	8:40 ~ 9:25		後期始業式	8:45 ~ 9:00
	2時間目	9:35 ~ 10:20		1時間目	9:05 ~ 9:50
	3時間目	10:30 ~ 11:15		2時間目	10:00 ~ 10:45
	スナック	11:15 ~ 11:30		3時間目	10:55 ~ 11:40
	4時間目	11:30 ~ 12:15		スナック	11:40 ~ 11:55
	前期終業式	12:20 ~ 12:35		4時間目	11:55 ~ 12:40
	帰りの会	12:40 ~ 13:00		帰りの会	12:40 ~ 13:00
	下校	13:05 ~		下校	13:05 ~

10月6日

10月20日

【3年】	朝の会	8:30	～	8:40	【3年】	朝の会	8:30	～	8:40
	1時間目	8:40	～	9:25		後期始業式	8:45	～	9:00
	2時間目	9:35	～	10:20		1時間目	9:05	～	9:50
	3時間目	10:30	～	11:15		2時間目	10:00	～	10:45
	スナック	11:15	～	11:30		3時間目	10:55	～	11:40
	4時間目	11:30	～	12:15		スナック	11:40	～	11:55
	前期終業式	12:20	～	12:35		4時間目	11:55	～	12:40
	帰りの会	12:40	～	12:55		帰りの会	12:40	～	12:50
	下校	12:55	～			下校	12:55	～	

10月6日

10月20日

【4年 ～ 9年】	朝の会	8:40	～	8:50	【4年 ～ 9年】	朝の会	8:40	～	8:50
	1時間目	8:50	～	9:35		後期始業式	8:55	～	9:10
	2時間目	9:40	～	10:25		1時間目	9:15	～	10:00
	3時間目	10:30	～	11:15		2時間目	10:05	～	10:50
	スナック	11:15	～	11:30		3時間目	10:55	～	11:40
	4時間目	11:30	～	12:15		スナック	11:40	～	11:55
	帰りの会	12:15	～	12:30		4時間目	11:55	～	12:40
	前期終業式	12:35	～	12:50		帰りの会	12:40	～	12:50
	下校	12:50	～			下校	12:50	～	