

西大和学園補習校

2016年1月9日

3年学年通信

発行者 馬橋 直子

明けましておめでとうございます。

冬休みはいかがでしたでしょうか。ご家族でゆっくりされたこと
と思います。

新しい年が始まりました。「一日の計は朝にあり。一年の計は元旦
にあり。」という言葉があります。新しい年を迎え、新たな気持ちで
今年一年の目標を立て、その目標を達成できるように、計画を立て
て物事に取り組むことのできる一年であってほしいと願っています。

いよいよ、今年はロミータ校を卒業して、PV校へ通うことにな
ります。学習面でも、生活面でも、三年生として恥ずかしくない態
度が取れるように残り少ない日々ですが、指導していきたいと思
います。本年もどうぞよろしく願いいたします。



《^{がくしゅう}学習のかくにん》 ここで毎週の学習内ようと、宿題をかくにんします！

今週の 学習内よう	国語①	「たから島のぼうけん」・「言葉を分類する」
	国語②	「島待受拾」冬休み明けテスト
	算数	「はしたの大きさの表し方を考えよう」②
	生活	「書初め（水習字）」

1月16日の 学習予定	国語①	「雪」「ゆき」「雪」
	国語②	「守悪悲投申倍」
	算数	□を使って場面を式に表そう
	生活	「書き初め」※汚れてもいい服装でお願いします。

1月9日の宿題	国語①	 しゅくだいがおわったら、チェックしましょう。 <input type="checkbox"/> 作文 <input type="checkbox"/> 音読（課題音読と自由音読） <input type="checkbox"/> ドリルの王様 32 ※習っていない単元が出てきますが、教科書をよく読んで取り組んでみましょう。
	国語②	<input type="checkbox"/> 漢字の学しゅう下 「島待受拾」 ※「とめ」「はね」「はらい」に気をつけましょう。 <input type="checkbox"/> 漢字テストのれん習（プリント配ふ）
	算数	<input type="checkbox"/> ちびまるこちゃんの算数ドリル⑱⑲⑳

冬休みの宿題

本日、冬休みの宿題を回収しました。保護者の皆様のご協力、ありがとうございました。頑張ったことは、必ずこれからの学習に生かされていくと思います。

まだ提出していない場合は、来週までに提出をお願い致します。返却は、教科によってはお時間をいただくことになると思いますが、ご了承ください。

学習の準備

教科書やノート、筆記用具など、学習に必要なものが揃っていない児童がちらほらいます。忘れ物をすると、参加することができないことがあるかもしれません。

新年が始まりましたので、新しい気持ちできちんと準備をして学校に登校できるように声掛けをお願いします。

音読の宿題

音読の宿題を出していない児童が増えてきています。日本語を音読することは、目で見て、口に出して、そして耳で聞いて、三種類の方法で日本語を勉強できます。保護者の方のサインが必要となり、お手数をおかけしますが、是非ご家庭で取り組んでほしいと思います。



3年音読カード

 なまえ

よい◎ ふつう○ もうすこし△

月 日	読んだところ	回数	大きなこえで	ゆっくり読む	おうちの人の サイン
/	しゅくだい：俳句を楽しもう 教科書上 P51～52				
/	しゅくだい：俳句を楽しもう 教科書上 P51～52				
/	しゅくだい：お正月 教科書下 P72				
/	しゅくだい：雪・ゆき 教科書下 P74～75				
/	チャレンジ：雪 教科書下 P76				
<div style="border: 1px solid black; padding: 5px; width: fit-content; margin: 0 auto;"> ここまでがかだい課題です。ここからは、自分の好きなものを音読しよう！ </div>					

 先生のサイン

西大和学園補習校三年
漢字テストはんい

23	1月9日 配布 1月16日 テスト
①	にもつが おもい。 荷物が重い。
②	しまにかかる はし 島にかかる橋
③	まちうけがめん 待ち受け画面
④	きゅうじゅうど 九十度
⑤	おとしものを ひろう。 落とし物を拾う。
⑥	むかいかぜ 向かい風
⑦	しあわせなかお 幸せな顔
⑧	はやおき 早起き
⑨	ふこうちゅうのさいわい 不幸中の幸い
⑩	せんねんとうげでころべば、しなない。 千年とうげで転べば、死な ない。

西大和学園補習校三年
漢字テスト

23	名前
①	にもつが おもい。
②	しまにかかる はし
③	まちうけがめん
④	きゅうじゅうど
⑤	おとしものを ひろう。
⑥	むかいかぜ
⑦	しあわせなかお
⑧	はやおき
⑨	ふこうちゅうのさいわい
⑩	せんねんとうげでころべば、しなない。

冬休み明け漢字テスト

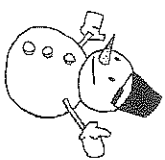

一月九日

三年 組 名前 ()

- ① 前 () すすお。
- ② () まき
- ③ 小鳥を () みなと 町
- ④ () ビルのニ () は
- ⑤ () みがき () あそぶ。
- ⑥ 外で () しん () 海魚
- ⑦ () よう () 気な人
- ⑧ () 水を () はな () そそぐ。
- ⑨ () 歌
- ⑩ 大切な () しよく () 物
- ⑪ () 物
- ⑫ () 外は () 。
- ⑬ () 。
- ⑭ () お () 。
- ⑮ () はがきを () 。
- ⑯ () 。
- ⑰ () 。
- ⑱ () 。
- ⑲ () 。
- ⑳ () 。
- ㉑ () 。
- ㉒ () 。
- ㉓ () 。
- ㉔ () 。
- ㉕ () 。

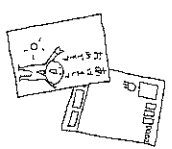

- ③8 理 そう
- ③7 黒 ばん
- ③6 の前 えき
- ③5 学 きゆう
- ③4 が出る。 ち
- ③3 話 おかし
- ③2 たぬきが ばける。 おかし
- ③1 方 りよう
- ③0 図書 がかり
- ②9 を使う。 あひら
- ②8 おばが すお。 家。
- ②7 先 たび
- ②6 文を としる。 。

- ⑤0 車 じよう
- ④9 三回 だ
- ④8 食 けい
- ④7 とぼく。 きみ
- ④6 近な人。 み
- ④5 の後ろ れ
- ④4 九 地方 しゆう
- ④3 うくし 花
- ④2 っり
- ④1 体 いく
- ④0 動 かん
- ③9 お花 ばたけ

