



# 夢気球



9月号

「なぜ」「どうして」を大切に

校長 西川 勝行

いよいよ夏休みが終わりました。長い夏休み中は静かだった学校にも元気な声が戻ってきました。子どもたちの中にはもっとゆっくりと遊んでいたいという気持ちを持っている子もいるかもしれませんが、多くの子は久しぶりの教員たちや友達との対面を喜んでいるようで、大変うれしい気持ちになりました。子どもたちの表情は夏休みが大変実り多いものであったことを感じさせてくれます。

さて、夏の代表的な植物に「ひまわり」があります。夏休みの自由研究で観察をされたことがあるかもしれません。このひまわりは、私たちが1つの大きな花だと思っているのが、実は小さな花の集まりであることをご存知でしょうか。大きな花に見える内部の茶色の部分を良く見ると、小さな粒がぎっしりとつまっています。これは、ひとつひとつが独立した花なのです。隣り合う小さな花をたどっていくと、「らせん」に沿って並んでいます。ひまわりの「らせん」は、右回りと左回りの2種類があることがわかります。この「らせん」に沿って種の数数を数えていくと、13、21、34、55個・・・となります。ここに隠された秘密があるのです。

その秘密とは、まず13と21を足すと34になります。そして、21と次の34をたすと、その次の55になります。このように隣り合う数字同士をたすと、次に並ぶ数字になるという具合です。このような数字の並びを「フィボッチ数列」というそうです。この数字の列は、「らせん」の形と深い関係があるということがわかっています。そして、自然界には「らせん」の形をした物があふれています。たとえば、アサガオのつる、DNA、オウム貝、鷹の旋回など、実にさまざまところに「らせん」が存在しています。生物の体の中や習性に、このような数字が隠されていることはとても不思議なことです。これ以外にも理科と算数・数学が関係していることが、私たちの身の回りにはたくさんあります。

我々の身の回り、自然界には様々ななぞ、秘密が隠されております。しかし、なぞは気づかなければ、疑問に思わなければ何も発見にはつながりません。つまり「なぜ」という疑問が学習の出発点になります。小さな子どもは「どうして?」とよく聞きます。常日頃から「知りたい」「わかりたい」と思うことがたくさんあるはずで、その答えを知るために必要なものが教科書の中にあります。教科書で学ぶことはその疑問を解決するために必要な手がかりなのです。この手がかりを身につけていないと、筋道を立てて考えることができません。そのために、毎日の授業を大切に、たくさんの「なぜ」「どうして」が解決できるようにして欲しいと思っております。それが子どもたちの将来の生活に役立つ、とても大切な「生きる力」になると思います。



## 9月・10月・11月の予定



月	日	ロミタ校舎行事	フォローアップ (ロミタ、PV)
9	2	夏季休業後登校日 (短縮授業、学年集会)	Labor Day のためなし
	9	前期まとめテスト実施日	11日 (月)
	16		18日 (月)
	23		25日 (月)
	30		10月2日 (月)
10	7	前期終業式 (短縮授業)	9日 (月)
	14	休校	
	21	後期始業式 (短縮授業)	24日 (火)
	28		31日 (火)
11	4	新幼稚園児、新1年生外部者対象学校見学説明会	6日 (月)
	11	避難訓練	13日 (月)
	18		20日 (月)
	25	休校	

月	日	パロスパーデス校舎行事
9	2	夏季休業後登校日 (短縮授業、学部別集会)
	9	前期期末テスト
	16	
	23	
	30	
10	7	前期終業式 (短縮授業、全体集会)
	14	休校
	21	後期始業式 (短縮授業、学年集会)
	28	
11	4	
	11	避難訓練
	18	
	25	休校

月	日	アーバイン校舎行事
9	2	夏季休業後登校日 (短縮授業、全校集会)
	9	前期期末テスト、前期まとめテスト実施日
	16	
	23	オープンハウス (1~8年)
	30	
10	7	前期終業式 (短縮授業、全校集会)
	14	休校
	21	後期始業式 (短縮授業、全校集会)
	28	
11	4	
	11	
	18	新幼稚園児、新1年生外部者対象学校見学説明会
	25	休校



### 西大和学園カリフォルニア校、二世ウィークのコミュニティーアワードを受賞

ロサンゼルスで77年の伝統と歴史あるNisei Week Foundationよりこの度、NAC25年の学校教育活動に対するAwardを頂きました。

(Frances K. Hashimoto Community Award)

8月20日 (日) はリトル東京にて二世ウィークグランドパレード、翌21日 (月) は授与式典 (アワードディナー) に参加させて頂きました。

日系人の方々が築いて下さった、このコミュニティーを我々もしっかりと受け継ぎ、フランシス・ハシモトさんのスピリッツの様に、NACも1人でも多くの皆さんの役に立てる学園を目指して、これからも邁進して参ります。

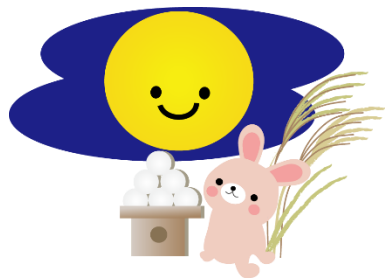

(ロミタ/PV/アーバイン)

#### ☆学校からのお知らせについて

学校からのお知らせはご登録のEメールアカウントに配信されます。詳しい内容は、保護者ページにログインして確認していただけます。また、テキスト通知を設定したご家庭には、スマートフォンにもテキストでお知らせが送られます。

#### ☆配布物について

遅刻・早退・欠席された場合は、年度当初にご案内いたしました、各校舎・学年別の配布物フォルダ(Google Drive)より、当日午後5時よりダウンロードしていただけます。事務局にて配布物のお取り置きを希望されるご家庭は、事前にご連絡ください。事務局に連絡がない場合は、配布物のお取り置きは致しかねますのでご了承ください。

#### ☆お子様の基本情報の変更登録について

お子さまの基本情報(住所・電話番号・Eメールアドレス等)に変更のあるご家庭は、保護者ページの編集画面にて変更登録を行ってください。その際お手数ですが、情報に変更があった旨を学園までお知らせください。

#### ☆欠席・遅刻・早退連絡について

当日の朝の欠席・遅刻・早退連絡が非常に多くなっています。原則的には、前日までに担任ではなく保護者ページにログインして連絡を行ってください。緊急の場合にはお電話、Eメールで事務室までご連絡ください。

#### ☆ドライブスルー下校について

ドライブスルー下校にご協力いただきありがとうございます。指定の時間より前に到着されますと渋滞を引き起こしやすい状態になりますので、到着が早くなりすぎないようご協力をお願いいたします。

#### ☆落とし物について

落とし物は、確実に返却出来るよう、持ち物にはどこかに必ず名前を書いておいてください。

#### ☆遅刻について

朝の会に遅刻をすると、学級運営に支障が出ます。貴重な土曜日の授業時間を確保するためにも、登園・登校時間を厳守していただきますようご協力をお願い申し上げます。

#### ☆事務への質問や手続きについて

事務室は補習校当日は混み合い、利用される皆様にご迷惑をおかけしております。平日は混み合っておらず、保護者管理画面、E-mail やお電話にて御用を承ることが可能です。積極的に平日にご利用ください。

E-mail : [mail@nacus.org](mailto:mail@nacus.org)

電話 : (310) 325-7040

## 前期最終日及び後期開始日について (お知らせ)

初秋の候、保護者の皆様にはますますご健勝のこととお慶び申し上げます。日頃は本校教育に深いご理解とご協力を賜り厚くお礼申し上げます。

さて、今年度の前期最終日まで、残りわずかとなりました。前期最終日及び後期開始日につきまして、下記の通りお知らせいたします。ご確認頂きますようよろしくお願いいたします。

記

前期最終日 2017年10月 7日 (土)

後期開始日 2017年10月21日 (土)

※10月14日 (土) は休校です。

- ※ 登校／登園の方法と時間 : 平常通りです。
- ※ 下校／降園の方法と時間 : 平常通りです。
- ※ 両日共に短縮授業とし、通常の4時間の授業と終業式・始業式を各校舎にて行います。  
(園児・児童・生徒のみ、終業式・始業式に参加します。)

以上

次頁に10月7日と21日の校時を載せています。

10月7日

10月21日

【幼稚園】	朝の会	8:30 ~	【幼稚園】	朝の会	8:30 ~
	前期終業式	9:00 ~ 9:15		後期始業式	9:00 ~ 9:15
	設定保育 文字と数のワーク 外遊び 軽食	9:20 ~ 12:00		設定保育 文字と数のワーク 外遊び 軽食	9:20 ~ 12:00
	帰りの会	12:15 ~ 12:30		帰りの会	12:15 ~ 12:30
	降園	12:40 ~		降園	12:40 ~

10月7日

10月21日

【1年】	朝の会	8:30 ~ 8:40	【1年】	朝の会	8:30 ~ 8:40
	1時間目	8:40 ~ 9:20		後期始業式	8:45 ~ 9:00
	2時間目	9:30 ~ 10:10		1時間目	9:05 ~ 9:45
	3時間目	10:20 ~ 11:00		2時間目	9:55 ~ 10:35
	スナック	11:00 ~ 11:15		3時間目	10:45 ~ 11:25
	4時間目	11:15 ~ 11:55		スナック	11:25 ~ 11:40
	前期終業式	12:00 ~ 12:15		4時間目	11:40 ~ 12:20
	帰りの会	12:20 ~ 12:50		帰りの会	12:20 ~ 12:50
	下校	12:55 ~		下校	12:55 ~

10月7日

10月21日

【2年】	朝の会	8:30 ~ 8:40	【2年】	朝の会	8:30 ~ 8:40
	1時間目	8:40 ~ 9:25		後期始業式	8:45 ~ 9:00
	2時間目	9:35 ~ 10:20		1時間目	9:05 ~ 9:50
	3時間目	10:30 ~ 11:15		2時間目	10:00 ~ 10:45
	スナック	11:15 ~ 11:30		3時間目	10:55 ~ 11:40
	4時間目	11:30 ~ 12:15		スナック	11:40 ~ 11:55
	前期終業式	12:20 ~ 12:35		4時間目	11:55 ~ 12:40
	帰りの会	12:40 ~ 13:00		帰りの会	12:40 ~ 13:00
	下校	13:05 ~		下校	13:05 ~

10月7日

10月21日

【3年】	朝の会	8:30	～	8:40	【3年】	朝の会	8:30	～	8:40
	1時間目	8:40	～	9:25		後期始業式	8:45	～	9:00
	2時間目	9:35	～	10:20		1時間目	9:05	～	9:50
	3時間目	10:30	～	11:15		2時間目	10:00	～	10:45
	スナック	11:15	～	11:30		3時間目	10:55	～	11:40
	4時間目	11:30	～	12:15		スナック	11:40	～	11:55
	前期終業式	12:20	～	12:35		4時間目	11:55	～	12:40
	帰りの会	12:40	～	12:55		帰りの会	12:40	～	12:50
	下校	12:55	～			下校	12:55	～	

10月7日

10月21日

【4年～9年】	朝の会	8:40	～	8:50	【4年～9年】	朝の会	8:40	～	8:50
	1時間目	8:50	～	9:35		後期始業式	8:55	～	9:10
	2時間目	9:40	～	10:25		1時間目	9:15	～	10:00
	3時間目	10:30	～	11:15		2時間目	10:05	～	10:50
	スナック	11:15	～	11:30		3時間目	10:55	～	11:40
	4時間目	11:30	～	12:15		スナック	11:40	～	11:55
	帰りの会	12:15	～	12:30		4時間目	11:55	～	12:40
	前期終業式	12:35	～	12:50		帰りの会	12:40	～	12:50
	下校	12:50	～			下校	12:50	～	