



子どもが自主的に学ぶ習慣

校長 西川 勝行

後期が始まり、字のごとく、一年の半分が過ぎました。中だるみせず、始業式でまた気持ちを初心に戻していきたいものです。

「家庭ではゲームに夢中で、なかなか勉強をしない」「何度言っても自分から勉強をしない」「毎日、親子で争いになる」など、保護者の皆さんからこのようなお話を聞くことがあります。

家庭での学習習慣を定着させて、自分から勉強をするようになるには、どのようなことが必要なのでしょう。重要な3点を挙げさせていただきます。

1つ目は、低学年から学びの姿をよく見ていることです。まずは子どもと一緒にいることに重点をおきます。そばにすることで、安心感や一人ではないという認識を持たせることで限られた時間内での勉強はできるようになります。しかし、学年が上がるにつれて自律・自立ができるように少しずつ距離をおくようにするのは、一人で学ぶことができるようにするのは、スマホはいじらずに一緒にいる時間を取ってください。

2つ目は、どんなことでも勉強につながるということを家庭内で意識することです。低学年のうちは家庭の中の約束事や役割を担います。猫の餌をやることが毎日の役割だとすれば少しずつ役割の内容を上手に増やしていき、水をやり、猫のトイレの始末をします。猫の世話をするうちに猫の習性がわかり、犬との比較、哺乳類同士の比較などを家族の話題にあげ、興味や探究心を育てることに繋げる機会もあるでしょう。

3つ目は、音声言語活動を活発にすることです。簡単に言えば、聞くこと・話すことを家庭の中に取り入れることです。「今日の勉強でわかったことは何?」「今日の勉強は難しかった?」「友だちと楽しく遊べた?」を問いにして子どもからの返答を促します。よく聞き、よく話すことができることを目標にしてコミュニケーション力をつけます。「今日学校はどうだった?」というような具体的に内容を絞った質問をしない場合は、「よかった」「まあまあ」という答えで終わってしまいます。

これらのことの日常化によって、家庭が安心して楽しい居場所としての機能を感じ取れば、子どもは少しずつ自分から勉強をしていくようになると思います。高学年になればなるほど、自分で学ぶ習慣を身に付けていることが成功の大きなポイントになるでしょう。いずれ、親のコントロールが効きにくい時期（親離れ段階）が来ると考えて準備を進めるぐらいが良いのではないのでしょうか。



# の行事予定

月	日	ロミタ校舎行事
11	2	新幼稚園、新1年生外部者対象学校見学・説明会
	9	避難訓練
	16	懇談会（1日目）
	23	懇談会（2日目）
	30	休校（Thanksgiving Holiday）
12	7	
	14	冬季休業前登校日（短縮授業、学年集会）
	21	冬季休業
	28	↓
1	4	↓
	11	冬季休業後登校日（短縮授業、学年集会）、小学部内部進学説明会
	18	
	25	



月	日	パロスバーデス校舎行事
11	2	
	9	避難訓練
	16	懇談会（1日目）
	23	懇談会（2日目）
	30	休校（Thanksgiving Holiday）
12	7	
	14	冬季休業前登校日（短縮授業、学部別集会）
	21	冬季休業
	28	↓
1	4	↓
	11	冬季休業後登校日（短縮授業、学部別集会）
	18	新4年生保護者対象学校見学・説明会
	25	



月	日	アーバイン校舎行事
11	2	
	9	避難訓練
	16	新幼稚園、新1年生外部者対象学校見学会・説明会
	23	
	30	休校（Thanksgiving Holiday）
12	7	
	14	冬季休業前登校日（短縮授業、学年集会）
	21	冬季休業
	28	↓
1	4	↓
	11	冬季休業後登校日（短縮授業、学年集会）
	18	小学部内部進学説明会
	25	



## 教職員への贈答品等について（お願い）

秋麗の候、保護者の皆様におかれましては、ますますご清祥のこととお慶び申し上げます。平素は本学園教育活動に対し、格別のご高配を賜り厚く御礼申し上げます。

さて、本学園教職員は、「贈答品等を保護者の皆様より一切いただかない」という方針で日頃の教育活動に取り組んでおります。従いまして、贈答品をお渡しいただきましても受け取りをお断りするか、あるいはご返送させていただくこともございますので、贈答品はご遠慮頂きますようお願い申し上げます。

今後、年末の時期に差し掛かってきますが、どうかこの趣旨をご理解いただき、ご協力の程、宜しくお願い申し上げます。

## 外部者対象授業見学会・説明会につきまして

日頃より本校の教育活動にご理解とご協力を賜り、厚く御礼申し上げます。

さて、11月16日（土）の外部者対象授業見学会・説明会が近づいてまいりました。4月に配布いたしました。年間行事にも記載がございますが、今回行われる外部者対象授業見学会・説明会は、来年度入園・入学を希望の方のみの参加となっております。何卒ご理解の程、よろしくお願ひ申し上げます。

お知り合いの方で、本補習校の教育に関心をお持ちの方がいらっしゃいましたら、事務室までお問い合わせいただきますようお願いをさせていただければ幸いです。参加申し込みはウェブサイト([www.nacus.org](http://www.nacus.org))にて予約が必要です。

## 冬季休業前後の授業日について (お知らせ)

冬季休業期間が迫ってまいりました。冬季休業前の最終授業日と冬季休業後の最初の登校日を下記の通りお知らせ致します。

記

冬季休業前授業日 12月14日 (土)

冬季休業後授業日 1月11日 (土)

- \* 登校／登園の方法と時間 : 平常通りです。
- \* 下校／降園の方法と時間 : 平常通りです。

以上

次頁より12月14日と1月11日の校時を載せています。ご確認ください。

12月14日

1月11日

【幼稚園】	朝の会	8:50 ~	【幼稚園】	朝の会	8:50 ~
	設定保育 文字と数のワーク 外遊び 軽食			学部別集会	9:00 ~ 9:15
	学部別集会	12:30 ~ 12:45		設定保育 文字と数のワーク 外遊び 軽食	
	帰りの会	12:45 ~ 12:55		帰りの会	12:35 ~ 12:50
	降園	12:55 ~		降園	12:55 ~

12月14日

1月11日

【1年】	朝の会	8:50 ~ 9:00	【1年】	朝の会	8:50 ~ 9:00
	1時間目	9:00 ~ 9:40		学部別集会	9:00 ~ 9:15
	2時間目	9:45 ~ 10:25		1時間目	9:20 ~ 10:00
	3時間目	10:35 ~ 11:15		2時間目	10:05 ~ 10:45
	スナックタイム	11:15 ~ 11:35		3時間目	10:55 ~ 11:35
	4時間目	11:35 ~ 12:15		スナックタイム	11:35 ~ 11:55
	帰りの会	12:15 ~ 12:30		4時間目	12:00 ~ 12:40
	学部別集会	12:30 ~ 12:45		帰りの会	12:40 ~ 12:50
	下校	12:50 ~		下校	12:50 ~

12月14日

1月11日

【2年以上】	朝の会	8:45 ~ 8:55	【2年以上】	朝の会	8:45 ~ 9:00
	1時間目	8:55 ~ 9:40		学部別集会	9:00 ~ 9:15
	2時間目	9:45 ~ 10:30		1時間目	9:20 ~ 10:05
	3時間目	10:40 ~ 11:25		2時間目	10:10 ~ 10:55
	スナックタイム	11:25 ~ 11:45		3時間目	11:05 ~ 11:50
	4時間目	11:45 ~ 12:30		スナックタイム	11:50 ~ 12:10
	学部別集会	12:30 ~ 12:45		4時間目	12:10 ~ 12:55
	帰りの会	12:45 ~ 13:05		帰りの会	12:55 ~ 13:05
	下校	13:05 ~		下校	13:05 ~



TOKYO CENTRAL<sup>®</sup>  
Specialty Market

**MARUKAI**

学校ドネーションプログラム

10月寄付総額 \$868.06

ご協力ありがとうございました！

日系スーパーのTokyo Centralでお買い物をすると、総額の2%が西大和学園への支援金として寄付されます。レシートを校内設置のボックスに投函するだけです！

#### ☆Amazon ドネーションプログラム

9月をもって、Amazon School Reward Programが終了しました。ご協力をいただいた皆様ありがとうございました。今後はAmazon Smile Programにて、引き続きAmazonのお買い物で学校への寄付にご参加いただけます。つきましては、次ページにてご案内させていただきます。

#### ☆登校時の履物についてのご注意

入学オリエンテーションでご説明しております通り、クロックスやサンダルを履いての通学は、学校活動において危険な場合があります。休み時間や学級活動中に全速力で走ることがあるため、動きやすい運動靴を履いて登校してください。

#### ☆欠席・遅刻・早退連絡について

当日の朝の欠席・遅刻・早退連絡が非常に多くなっています。原則的には、前日までに担任ではなく保護者ページにログインして連絡を行ってください。緊急の場合にはお電話、Eメールで事務室までご連絡ください。

#### ☆落とし物について

落とし物は、確実に返却出来るよう、持ち物にはどこかに必ず名前を書いておいてください。

#### ☆事務への質問や手続きについて

事務室は補習校当日は混み合い、利用される皆様にご迷惑をおかけしております。平日は混み合っておらず、保護者ページ、E-mailやお電話にて御用を承ることが可能です。積極的に平日にご利用ください。

E-mail : [mail@nacus.org](mailto:mail@nacus.org)

電話 : (310) 325-7040



# 普段の生活の中から少しずつサポート

日々の中の小さなご協力が子どもたちの教育環境に大きな違いを生みます。寄付実績については「[NAC サポーターズクラブ](#)」をご参照ください。

ご親戚、ご友人、卒業生やその親御さんなどにもお知らせください。どうぞ皆さまのご協力をお願いいたします。

\*\*\*\*\*

## [Tokyo セントラル 学校サポートプログラム]



日系スーパーの Tokyo Central でお買い物をすると、  
総額の2%が NAC への支援金として寄付されます。  
レシートを校内設置のボックスに投函するだけです。

[レシート投函ボックス配置場所]

ロミタ校舎・・・正面事務室前廊下机上と幼稚園前廊下机上  
パロスバーデス校舎・・・職員室

アーバイン校舎・・・職員室廊下机上

\*\*\*\*\*

## [ Amazon Smile チャリティー ]



専用リンク : <https://smile.amazon.com/>

NAC は Amazon.com から公益慈善団体として、  
寄付を受取る対象として選ばれております。  
ご購入いただいた金額から、0.5%が NAC へ還元  
されます。Amazon.com でのお買い物毎に、  
是非ご利用ください。

- 1) まずは左記の QR コードまたは URL から AmazonSmile ページに入ります。
- 2) お持ちの Amazon.com アカウントにログインしていただき、チャリティー先を【Nishiyamato】と入力、検索すると、【Nishiyamato, Inc】が表示され選択すると、チャリティー先の確認ページに移り、【Yes】の☑ボックスをクリックで登録完了です。
- 3) AmazonSmile からお買い物ページに移り、そのページをパソコンのブックマークバーや携帯のホームスクリーンにに登録して、そこからお買物をすると、自動的に NAC に還元されます。

このリンクは NAC 保護者以外の方でもご利用いただけます。



をブックマークにご登録をお願い致します。

※アプリケーションから注文されると、寄付は行われません。





### パソコンのブックマーク登録



1. 左のボックスをドラッグしてブックマークかお気に入りに入れてショートカット
2. または、Amazon Smile ページ表示中にアドレスバー右端にある☆印をクリック

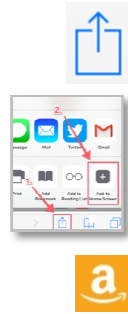

1. 画面下にあるアイコンをタップ
2. 【ホームスクリーンに追加】 / 【Add to Home Screen】をタップして追加
3. ホームスクリーンに新しいアイコンが表示されて完了

### [iphone]ホームスクリーン登録

## [Ralphs/NAC 寄付プログラム (Ralphs Community Contribution Program)]



登録方法ページ  
<https://bit.ly/2o4Tuh1>

スーパーマーケット「Ralphs」が地域貢献の為に、NACが登録されています。Ralphs

のメンバーシップカードをお持ちの方は簡単な事前登録を行うと、

お買い物の都度に1～4%が自動的にNACに寄付されるというプログラムです。

NAC在籍のご家庭のみならず、どなたにでもこのプログラムを通じて、本学園教育をご支援頂ける

システムです。一人でも多くの皆さまの参加協力を宜しくお願いいたします。

※なお、Ralphs Reward Cardをまだお持ちでない場合、最寄りのRalphs店頭カスタマーサービスでCardを作成しお手続きをお願いいたします。

Ralphsカードが必要です。登録方法など詳しくは[当校ウェブサイト](#)をご覧ください。



# 【 マ ッ チ ン グ 寄 付 制 度 】

## カンパニーマッチング寄付制度をご存知ですか？

皆様が寄付（寄付金・ボランティア時間や品物）を行った場合、現在勤務されている企業がそれと同等又はそれ以上の額の金品を上乗せして寄付してくれる制度です。

例えば、この制度を利用して\$100分の寄付やボランティアに時間を費やすなどのボランティア活動を行った場合、企業から上乗せ分としてNACに\$200分の寄付がされます。

是非、保護者の皆様がお勤めの会社、総務部等にマッチング制度の有無のご確認いただき、学園へのご寄付のご協力をお願い申し上げます。

### それぞれの利点

- 1) 個人（ご家庭）：
  - ✓ 所得申請時の控除
- 2) 会社・企業：
  - ✓ 企業理念としての社会貢献、企業の税金控除、PR等
- 3) NAC：
  - ✓ 施設充実・整備、教材購入、安全面の強化

Organization Name: Nishiyamato Academy of California  
【Federal Tax ID #: 33-0526320】  
Address: 2458 Lomita Blvd., Lomita, CA 90717  
Phone Number: (310) 325-7040

.....



## <<ご家庭で活用できるウェブサイト・アプリのご紹介>>

保護者の皆様

普段の家庭学習へのご協力をありがとうございます。ご家庭で気軽に、ちょっとした時間を利用して学習できるサイト・アプリをご紹介します。

### 小学部高学年、中学部のお子様向け

日系アメリカ人学習や世界史、日本史などが学習できるサイトのご紹介

URL : <http://jasakura.com/japanesehistory/>

「歴史の流れを把握して、日本文化に興味をもってほしい」という願いのもと作成されたサイトです。現地校の学習でも役立つよう、日本と世界の歴史を比較しながら復習もできます。また、リンクされている動画を観て、より日本文化や歴史について理解を深めることもできますので、学習の合間でも学ぶことができそうです。



小学部の保護者の皆様へ

デジタルコンテンツ「デジ漢」！「デジ計」！

国語2の副教材、光文書院発行の「漢字の学習」「算数の副教材」「算数ドリル」の裏表紙に、アプリ「デジ漢」「デジ計」のご案内があります！

詳しくは、各ドリル裏面に掲載されているホームページをご覧ください。



URLとQRコード、サイトに入る、IDとパスワードが掲載されています。

別途配信にて、漢字検定の申し込み受付も開始しますので、これを機会に、夢気球5月号にて紹介いたしましたサイトやアプリもご活用ください。

小学生手書き漢字ドリル 1006-はんぷく学習シリーズ	iPhone/iPad: <a href="http://app-liv.jp/492090392/">http://app-liv.jp/492090392/</a>  Android: <a href="http://android.app-liv.jp/000969033/">http://android.app-liv.jp/000969033/</a>	漢字を指で書くアプリです。一回たった5問！ゲーム感覚で漢字を覚えることができます！
漢字検定	<a href="https://itunes.apple.com/us/app/han-zi-jian-ding-han-jian/id843003884?mt=8">https://itunes.apple.com/us/app/han-zi-jian-ding-han-jian/id843003884?mt=8</a>	漢字検定に挑戦する人におススメ！
小学生漢字ゆびドリル	<a href="https://itunes.apple.com/us/app/xiao-xue-shengkan-ji-yubidoriru/id505393304?mt=8">https://itunes.apple.com/us/app/xiao-xue-shengkan-ji-yubidoriru/id505393304?mt=8</a>	画面に手書きできます！また、テスト形式で進められます。
小学生計算ゆびドリル	<a href="https://itunes.apple.com/us/app/xiao-xue-sheng-suan-shu-keisan/id893079442?mt=8">https://itunes.apple.com/us/app/xiao-xue-sheng-suan-shu-keisan/id893079442?mt=8</a>	こちら画面で答えを手書きで解いて、すぐに採点してくれるので、どんどん問題に挑戦できます！



★有料サイトとなるものもありますので、保護者の方の監督のもとご活用ください。