



夢気球

西大和学園補習校
PV・LOMITA校舎
学校便り



校長先生のお話



11月,12月,1月の予定



事務室便り

子育てロボット 校長 西川勝行

後期終業式の校長講話では、いつもどちがい、正しい答えを教えずに考えさせる形式にして、以下のような子育てロボットのお話をしました。そのお話をご紹介します。

ある未来の国のお話です。この国では、子どもが生まれると親から離されて、こどもの国で育てられます。子どもの国には、親のかわりをする「子育てロボット」がいるのです。ロボットに子どもを預けた親たちは、子育ての心配をすることなく、仕事に精を出して働くことができます。もし子供に会いたくなったら、こどもの国に電話をかけると、テレビ電話で子どもの様子をみたり、話したりできます。

さて、ある夫婦に双子が生まれ、タローとジローと名づけられました。2人はすぐに子どもの国に預けられ、子育てロボット1号と2号にお世話になることになりました。ところが、この2つのロボットは、性能が正反対なのです。1号は優しく親切ですが、2号は自分からは何もしません。

ある日、子どもたちの様子を知ろうと、夫婦は子供の国に電話をしました。初めに映ったのは、タローの部屋でした。粘土遊びをしていたタローが飽きてしまったような顔を見ると、1号がすぐに寄ってきて、タローの手を消毒し、お菓子とミルクを渡しました。そして、タローが食べている間に、使っていた粘土をきれいに片づけて、次の遊びの準備をします。タローはおやつを食べ終わると、1号が用意してくれたボールで楽しそうに遊び始めました。

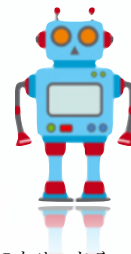
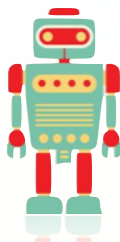

次はジローの部屋です。ちょうど遊び終わったジローが積み木の片付けをしています。箱のなかに積み木を投げ入れていくと、全部の積み木が入りきりません。すると、2号はもう一度丁寧にやり直すように言いました。ジローはひとつひとつ片づけ始めます。ジローが苦心しながら片づけているのに、2号は手伝いません。じっと見ています。ジローは3回目にやっときれいに片づけることができました。そのため、おやつ時間も遅れてしまったのですが、お菓子もミルクもテーブルの上には並んでいません。ジローは手洗いを済ませると、自分でおやつを用意して食べ始めるのでした。

この様子を見た夫婦は、タローとジローのあまりの違いに驚いてしまいました。そして、こどもの国の王様にこのことをいきました。すると、王様は怒って、一方のロボットをバラバラにしてしまうように命令したのでした。

さて、王様は、1号と2号のどちらのロボットをバラバラにするように命令したのでしょうか。

30秒ほど隣の友だちと話し合ってもらった後、手を挙げた2人に答えてもらいましたが、意見が分かれました。ご家庭でぜひ話し合ってみてください。タローとジローの両親の考え方と王様の考え方が違う場合により、違った話の展開になると思います。

11月12月1月の予定

月	日	ロミタ校行事	フォローアップ
11	7	避難訓練	9日(月)
	14	新幼稚園児、新1年生外部者対象学校見学説明会	16日(月)
	21		23日(月)
	28	休校	
12	5		7日(月)
	12		14日(月)
	19	冬季休業前登校日(短縮授業,学年集会)	—
	26	冬季休業	
1	2	↓	
	9	冬季休業後登校日(短縮授業,学年集会)	11日(月)
	16		—
	23		25日(月)
	30	漢字検定	2日(火)

月	日	パロスパーデス校行事
11	7	避難訓練
	14	
	21	
	28	休校
12	5	
	12	
	19	冬季休業前登校日(短縮授業,全体集会)
	26	冬季休業
1	2	↓
	9	冬季休業後登校日(短縮授業,全体集会)
	16	
	23	新4年生保護者対象学校見学・説明会
	30	漢字検定

月	日	アーバイン行事	備考
11	7	避難訓練	
	14		
	21	新幼稚園児、新1年生外部者対象学校見学説明会	
	28	休校	
12	5		2016年度出願受付開始
	12		
	19	冬季休業前登校日(短縮授業,全体集会)	
	26	冬季休業	
1	2	↓	
	9	冬季休業後登校日(短縮授業,全体集会)	
	16		
	23		
	30	漢字検定	

事務局便り

PV Lomita校



☆遅刻について

- ・朝の学級の時間を有効に使えるように土曜日の朝に遅れることのないよう登園・登校をしてください。

☆欠席・遅刻・早退について

- ・ご連絡は、担任にではなく事務局にしてください。連絡ミス等を無くすため、できればお電話で前日までに、当日であれば8:20 AMまでをお願いいたします。

- ・欠席や早退の場合の宿題や配布物は、Eメール送信が基本となっていますが、事前にお知らせいただければ兄弟やお友達を通してお渡しすることも可能です。

☆忘れ物について

- ・確実に返却するためにも、持ち物に必ず氏名を記入してください。
- ・忘れ物は職員室にて管理をしておりますが、一定の保管期間が過ぎましたら処分をさせていただきますことをご了承下さい。

☆事務への質問や手続き

事務局は、補習校当日は混み合い、利用される皆様にご迷惑をおかけしております。事務局は平日はあまり混み合っておらず、お電話やE-mailにて御用を承ることが可能です。平日にもご利用ください。

電話 (310) 325-7040

E-mail mail@nacus.org

 フォローアップ担当からのお願い

フォローアップに来ていただく際に、必ず教科書を持参して下さい。

外部者対象授業見学会・説明会につきまして

日頃より本校の教育活動にご理解とご協力を賜り、厚く御礼申し上げます。

さて、11月14日(土)にロミタ校舎で行われます、外部者対象授業見学会・説明会が近づいてまいりました。4月に配布いたしました年間行事にも記載がございますが、今回行われる外部者対象授業見学会・説明会は、来年度入園・入学を希望の方のみの参加となっております。何卒ご理解の程、よろしくお申し上げます。(パロスバーデス校の見学会は行われません。見学は個別に随時予約を受け付けております。)

お知り合いの方で、本補習校の教育に関心をお持ちの方がいらっしゃいましたら、事務室までお問い合わせいただきますようお願いをさせていただければ幸いです。(お電話にて予約が必要です。)

冬季休業前後の授業日について (お知らせ)

冬季休業期間が迫ってまいりました。冬季休業前の最終授業日と冬季休業後の最初の登校日を下記の通りお知らせ致します。

記

冬季休業前授業日 12月19日 (土)

冬季休業後授業日 1月9日 (土)

- * 登校／登園の方法と時間 : 平常通りです。
- * 下校／降園の方法と時間 : 平常通りです。

以上

12月19日			1月9日		
【幼稚園】	朝の会	8:30 ~	【幼稚園】	朝の会	8:30 ~
	幼稚園集会	9:00 ~ 9:15		幼稚園集会	9:00 ~ 9:15
	設定保育 文字と数のワーク 外遊び 軽食	9:20 ~ 12:00		設定保育 文字と数のワーク 外遊び 軽食	9:20 ~ 12:00
	帰りの会	12:15 ~ 12:30		帰りの会	12:15 ~ 12:30
	降園	12:40 ~		降園	12:40 ~

12月19日			1月9日		
【1年】	朝の会	8:30 ~ 8:40	【1年】	朝の会	8:30 ~ 8:40
	1時間目	8:40 ~ 9:20		学年集会	8:45 ~ 9:00
	2時間目	9:30 ~ 10:10		1時間目	9:05 ~ 9:45
	3時間目	10:20 ~ 11:00		2時間目	9:55 ~ 10:35
	スナック	11:00 ~ 11:15		3時間目	10:45 ~ 11:25
	4時間目	11:15 ~ 11:55		スナック	11:25 ~ 11:40
	学年集会	12:00 ~ 12:15		4時間目	11:40 ~ 12:20
	帰りの会	12:20 ~ 12:50		帰りの会	12:20 ~ 12:50
	下校	12:55 ~		下校	12:55 ~

12月19日			1月9日		
【2年】	朝の会	8:30 ~ 8:40	【2年】	朝の会	8:30 ~ 8:40
	1時間目	8:40 ~ 9:25		学年集会	8:45 ~ 9:00
	2時間目	9:35 ~ 10:20		1時間目	9:05 ~ 9:50
	3時間目	10:30 ~ 11:15		2時間目	10:00 ~ 10:45
	スナック	11:15 ~ 11:30		3時間目	10:55 ~ 11:40
	4時間目	11:30 ~ 12:15		スナック	11:40 ~ 11:55
	学年集会	12:20 ~ 12:35		4時間目	11:55 ~ 12:40
	帰りの会	12:40 ~ 13:00		帰りの会	12:40 ~ 13:00
	下校	13:05 ~		下校	13:05 ~

	12月19日			1月9日	
【3年】	朝の会	8:30 ~ 8:40	【3年】	朝の会	8:30 ~ 8:40
	1時間目	8:40 ~ 9:25		学年集会	8:45 ~ 9:00
	2時間目	9:35 ~ 10:20		1時間目	9:05 ~ 9:50
	3時間目	10:30 ~ 11:15		2時間目	10:00 ~ 10:45
	スナック	11:15 ~ 11:30		3時間目	10:55 ~ 11:40
	4時間目	11:30 ~ 12:15		スナック	11:40 ~ 11:55
	帰りの会	12:20 ~ 12:35		4時間目	11:55 ~ 12:40
	学年集会	12:40 ~ 12:55		帰りの会	12:40 ~ 12:50
	下校	12:55 ~		下校	12:55 ~
	12月19日			1月9日	
【4年 ～ 9年】	朝の会	8:40 ~ 8:50	【4年 ～ 9年】	朝の会	8:40 ~ 8:50
	1時間目	8:50 ~ 9:35		学部別集会	8:55 ~ 9:10
	2時間目	9:40 ~ 10:25		1時間目	9:15 ~ 10:00
	3時間目	10:30 ~ 11:15		2時間目	10:05 ~ 10:50
	スナック	11:15 ~ 11:30		3時間目	10:55 ~ 11:40
	4時間目	11:30 ~ 12:15		スナック	11:40 ~ 11:55
	帰りの会	12:15 ~ 12:30		4時間目	11:55 ~ 12:40
	全校集会	12:35 ~ 12:50		帰りの会	12:40 ~ 12:50
	下校	12:50 ~		下校	12:50 ~